

Государственное унитарное предприятие Московской области
 "Московское областное бюро технической инвентаризации"

Лобненский филиал ГУП МО "МОБТИ"

(наименование организации, осуществляющей техническую инвентаризацию)

ТЕХНИЧЕСКИЙ ПАСПОРТ ПОМЕЩЕНИЯ

нежилое

назначение помещения

Адрес (местоположение) объекта недвижимости:

Субъект Российской Федерации	<i>Московская область</i>	
Район		
Муниципальное образование	Тип	<i>городской округ</i>
	Наименование	<i>Лобня</i>
Населенный пункт	Тип	<i>город</i>
	Наименование	<i>Лобня</i>
Улица (проспект, переулок и т.д.)	Тип	<i>улица</i>
	Наименование	<i>Крупской</i>
Номер дома	<i>14а</i>	
Номер корпуса		
Номер строения		
Литера	<i>А</i>	
Номер помещения (бокса)	<i>001</i>	
Иное описание местоположения		

Инвентарный номер	<i>109:033-3346 / 001</i>
Кадастровый номер	

Технический паспорт составлен по состоянию на

22 октября 2004 г.

дата обследования объекта в натуре



План этажа 1

Масштаб 1:200

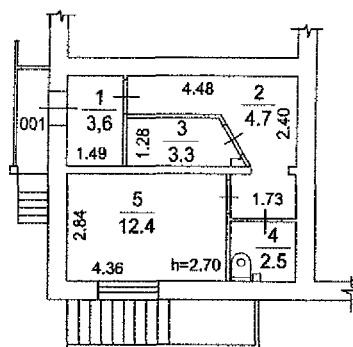

Экспликация

Общая площадь: 26.5 кв.м

ГУП МО "МОБТИ"

Лобненский филиал ГУП МО "МОБТИ"

Изготовлено

22.12.2010 г.

По состоянию на

22.10.2004 г.

Изготовил

Волоскова Е.П.

Проверил

Ивасюк Н.А.

I. Сведения о правообладателях

№ п/п	Субъект права: для граждан - фамилия, имя, отчество, паспорт, ИНН; для юридических лиц - наименование по уставу	Документы, подтверждающие право собственности, владения, пользования	Доля (часть, литера)
1	2	3	4
1			

II. Экспликация к поэтажным планам

№ и литера на плане	Этаж	№ помещения	№ на плане	Назначение частей помещения	Общая площадь (кв.м)	Высота (м)	Примечание
1	2	3	4	5	6	7	8
А	1	001	1	тамбур	3,6		
А			2	коридор	4,7		
А			3	помещение	3,3	2,70	
А			4	туалет	2,5		
А			5	помещение	12,4		
		Итого по пом. нежилое помещение № 001			26,5		

III. Техническое описание помещения

Год постройки здания 1997

Этажность здания 9

Физический износ здания 0%

№ п/п	Наименование конструктивного элемента	Описание элемента (материал, конструкция, или система, отделка и прочее)
1	Стены	кирпичные, облицованные силикатным кирпичом
2	Перекрытия	железобетонные
3	Перегородки	гипсокартонные
4	Полы	паркетная доска, плитка
5	Проемы	оконные-по 2 створных переплета в проеме; дверные- филенчатые
6	Отделка стен	
7	Отделка потолков	
8	Наличие	отопление- центральное; электроснабжение; канализация- от городской сети; водопровод.



IV. Стоимость помещения

Балансовая стоимость (для юридических лиц) 40 251,45 руб.

Инвентаризационная стоимость на дату составления паспорта
(для физических лиц) --- руб.

Комментарии (особые отметки)

Год постройки-1997г., фундамент - свайный, перекрытия - железобетонные плиты перекрытия, полы - паркетная доска, плитка, кровля - мягкая по железобетонному настилу. Здание оборудовано системами центрального отопления, водопровода, канализации, электроосвещения. Нежилое помещение №1 перенумеровано в нежилое помещение № 001.

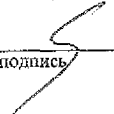
Паспорт составлен	<u>22 декабря 2010 г.</u>	
Исполнил	 подпись	<u>Волоскова Е.П.</u> Фамилия, имя, отчество
Проверил	 подпись	<u>Ивасюк Н.А.</u> Фамилия, имя, отчество
Директор Лобненского филиала ГУП МО "МОБТИ"	 подпись	<u>Н.А. Ивасюк</u> Фамилия, имя, отчество
Дата выдачи " ____ " _____		Г.

Прошито, пронумеровано и
скреплено печатью Лобненского
филиала ГУП МО "МОБИ" на
4 (Четыре) листах

Директор филиала

Н. А. Ивашко

